



# SBÍRKA ZÁKONŮ

## ČESKÁ REPUBLIKA

---

Částka 160

Rozeslána dne 15. prosince 2017

Cena Kč 48,-

---

O B S A H:

449. Vyhláška, kterou se mění vyhláška č. 136/2004 Sb., kterou se stanoví podrobnosti označování zvířat a jejich evidence a evidence hospodářství a osob stanovených plemenářským zákonem, ve znění pozdějších předpisů
450. Sdělení Českého statistického úřadu o aktualizaci Číselníku měn a fondů (ČMF)
451. Sdělení Českého statistického úřadu o aktualizaci Klasifikace zaměstnání (CZ-ISCO)
-

## 449

## VYHLÁŠKA

ze dne 12. prosince 2017,

kteřou se mění vyhláška č. 136/2004 Sb., kteřou se stanoví podrobnosti označování zvířat a jejich evidence a evidence hospodářství a osob stanovených plemenářským zákonem, ve znění pozdějších předpisů

Ministerstvo zemědělství stanoví podle § 33 zákona č. 154/2000 Sb., o šlechtění, plemenitbě a evidenci hospodářských zvířat a o změně některých souvisejících zákonů (plemenářský zákon), ve znění zákona č. 282/2003 Sb., zákona č. 130/2006 Sb. a zákona č. 60/2017 Sb., k provedení § 22 odst. 13 a § 23c odst. 4 zákona:

## Čl. I

Vyhláška č. 136/2004 Sb., kteřou se stanoví podrobnosti označování zvířat a jejich evidence a evidence hospodářství a osob stanovených plemenářským zákonem, ve znění vyhlášky č. 199/2007 Sb., vyhlášky č. 213/2009 Sb., vyhlášky č. 202/2010 Sb., vyhlášky č. 64/2013 Sb. a vyhlášky č. 5/2016 Sb., se mění takto:

1. V § 2 se na konci písmene l) tečka nahrazuje čárkou a doplňuje se písmeno m), které včetně poznámky pod čarou č. 37 zní:  
„m) neplemennou rybou živočichové pocházející z akvakultury vnímaví k nálezům<sup>37)</sup>.“

<sup>37)</sup> § 23 odst. 2 zákona č. 154/2000 Sb., ve znění pozdějších předpisů.“

2. V § 7 odstavec 4 zní:

„(4) Duplikát známky pro označování běžců musí obsahovat údaje totožné s údaji uvedenými na původní známce.“

3. V § 25 odst. 2 úvodní část ustanovení zní: „Každý běžec, včetně kusů poražených na hospodářství, musí být označen před opuštěním hospodářství, v němž se vylíhнул, a to“.

4. V § 26 odst. 1 se slova „50 mm, široké nejméně 40 mm“ nahrazují slovy „25 mm, široké nejméně 9 mm“.

5. V § 26 odstavec 2 zní:

„(2) Znamka používaná pro označování běžců musí obsahovat

- označení země původu – písmena „CZ“ pro Českou republiku,
- alfanumerický kód, který vyjadřuje část regis-

tračního čísla hospodářství, ve kterém se běžec vylíhнул, a

c) kód příslušného úřadu.“

6. V § 27 se na konci odstavce 1 doplňuje věta „V tomto případě se za hospodářství, ve kterém se běžec vylíhнул, podle § 26 odst. 2 písm. b) považuje místo určení.“

7. V § 27 se na konci odstavce 2 doplňuje věta „V tomto případě se za hospodářství, ve kterém se běžec vylíhнул, podle § 26 odst. 2 písm. b) považuje jiné hospodářství podle věty první.“

8. V § 27 se doplňuje odstavec 3, který zní:

„(3) Při přemístění běžců z jiného členského státu nebo při dovozu běžců ze třetích zemí přímo na jatky se běžci neoznačují.“

9. V § 39 odst. 7 se za slova „přívodní list skotu“ doplňují slova „část B“.

10. § 56 včetně nadpisu zní:

„§ 56

**Registr běžců v hospodářství**

(1) Pro každé hospodářství a druh vede chovatel běžců registr běžců v hospodářství, a to písemně na formulářích, které mu poskytuje pověřená osoba<sup>4)</sup>, nebo formou počítačové databáze (§ 32).

(2) Na každém registru běžců v hospodářství musí být na titulní straně uvedeno

- jméno, popřípadě jména, a příjmení nebo obchodní firma anebo název chovatele,
- registrační číslo hospodářství,
- adresa hospodářství a
- druh běžce.

(3) V registru běžců v hospodářství se pro každé hospodářství eviduje

- počet běžců uvedeného druhu držených v hospodářství,
- každá změna v počtu běžců uvedeného druhu držených v hospodářství, zejména vylíhnutí, přemístění, úhyn, ztráta, utracení nebo domácí porážka běžců, přičemž se eviduje

1. počet běžců, kterých se změna týká,

2. datum, kdy ke změně došlo,
3. v případě přemístění běžců registrační číslo hospodářství, provozovny jatek, asanačního podniku nebo uživatelského zařízení, odkud nebo kam byl běžec přemístěn, případně kód země, jde-li o běžce přemístěné z jiného nebo do jiného členského státu nebo dovezené nebo vyvezené ze třetí země.

(4) Orgány dozoru<sup>15)</sup> do registru běžců v hospodářství zaznamenávají provedené kontroly, a to datum kontroly, jméno, popřípadě jména, a příjmení a podpis osoby, která kontrolu prováděla, a název orgánu dozoru.

(5) Vzor registru běžců v hospodářství je uveden v příloze č. 10.“

11. V nadpisu § 57 se slovo „zvířat“ nahrazuje slovem „běžců“.

12. V § 57 se odstavec 1 zrušuje.

Dosavadní odstavce 2 až 7 se označují jako odstavce 1 až 6.

13. V § 57 odstavec 1 zní:

„(1) Každý chovatel, obchodník, provozovatel jatek, asanačního podniku, uživatelského zařízení nebo shromažďovacího střediska předává pověřené osobě<sup>4)</sup> údaje uvedené v § 56 odst. 3 v hlášení o vylíhnutí běžců, jejich úhynu, ztrátě, utracení a přemístění.“

14. V § 57 odst. 2, 4 až 6 se slovo „zvířat“ nahrazuje slovem „běžců“.

15. V § 57 odst. 3 se číslo „2“ nahrazuje číslem „1“.

16. V § 58 odst. 2 se slova „stájové registry“ nahrazují slovy „registry běžců v hospodářství“ a slovo „zvířat“ se nahrazuje slovem „běžců“.

17. § 59 včetně nadpisu zní:

#### „§ 59

##### **Registr zvířat v databázi ústřední evidence**

V registru zvířat se pro běžce kromě údajů uvedených v § 29 eviduje

- a) počet běžců uvedeného druhu držných na hospodářství k poslednímu dni v kalendářním měsíci,
- b) změna v počtu běžců držných na hospodářství, vylíhnutí, přemístění, úhyn, utracení nebo ztráta běžců, přičemž se eviduje
  1. počet běžců, kterých se změna týká,
  2. datum, kdy ke změně došlo,
  3. v případě přemístění běžců registrační číslo

hospodářství, provozovny jatek, obchodníka, asanačního podniku, uživatelského zařízení nebo shromažďovacího střediska, odkud nebo kam byli běžci přemístěni, případně kód země, jde-li o běžce dovezené nebo vyvezené ze třetí země.“

18. V § 61 odst. 1 se část věty za středníkem včetně středníku zrušuje.

19. V § 77 se odstavec 5 zrušuje.

20. Na konci textu nadpisu § 80 se doplňují slova „**k 1. září kalendářního roku**“.

21. Za § 80 se vkládá nový § 80a, který včetně nadpisu zní:

#### „§ 80a

##### **Hlášení založení nebo zrušení umístění stanovišť v průběhu roku**

(1) V případě, kdy dosud neregistrovaný chovatel včel hodlá začít s chovem včel, může kdykoli v průběhu roku zaslat pověřené osobě<sup>4)</sup> hlášení počtu včelstev a umístění stanovišť uvedené v příloze č. 15. Tím není dotčen postup podle § 80.

(2) V případě, kdy registrovaný chovatel včel hodlá přemístit včelstva na místo, které dosud nemá evidováno jako stanoviště, nebo ruší dříve registrované stanoviště, může kdykoli v průběhu roku zaslat pověřené osobě<sup>4)</sup> hlášení umístění stanovišť uvedené v příloze č. 16. Tím není dotčen postup podle § 80.“

22. V § 81 se na konci textu odstavce 2 doplňují slova „a hlášení umístění stanovišť“.

23. V § 82 písm. e) se slova „k 1. září kalendářního roku“ zrušují.

24. V § 82 se na konci písmene f) tečka nahrazuje čárkou a doplňují se písmena g) a h), která znějí: „g) jde-li o fyzickou osobu cizince, kromě údajů uvedených v písmenech a), b), c), d), e) a f), číslo dokladu totožnosti a stát, který tento doklad vydal,

h) jde-li o právnickou osobu nebo podnikající fyzickou osobu cizince, kromě údajů uvedených v písmenech a), b), c), d), e) a f), identifikační číslo, stát, který toto identifikační číslo vydal, číslo dokladu totožnosti a stát, který tento doklad vydal.“

25. V § 83 písm. e) se slova „a včel do“ zrušují.

26. V § 83 se na konci písmene e) tečka nahrazuje čárkou a doplňuje se písmeno f), které zní:

„f) u včel v případě hlášení podle § 80 a § 80a odst. 1 do 60 pracovních dnů a v případě hlášení podle § 80a odst. 2 do 10 pracovních dnů.“

27. Příloha č. 5 zní:

„Příloha č. 5 k vyhlášce č. 136/2004 Sb.

### Označování běžců

1. Vzor plastové známky používané pro označování běžců

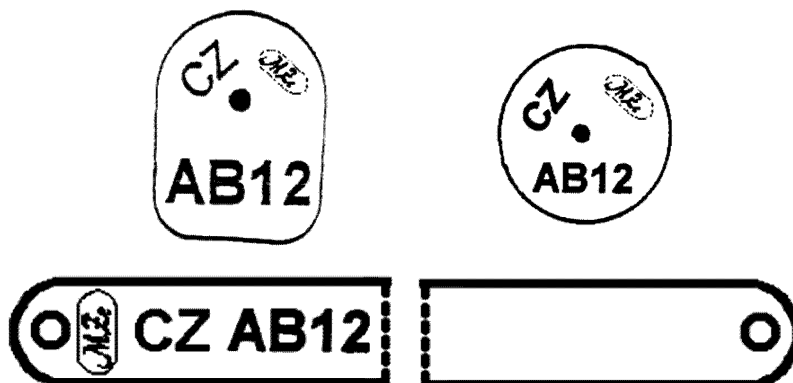

2. Způsob označování běžců značkami pro označování běžců

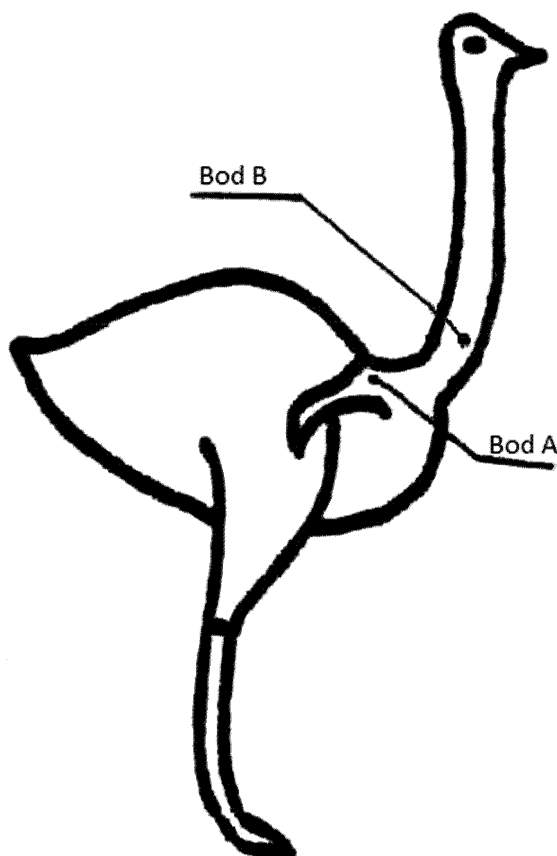

#### Vysvětlivka:

Bod A – místo vpichu plastové známky do pravé křidelní řasy běžců

Bod B – místo vpichu plastové známky do kůže šíje v dolní části krku běžců“.





29. Příloha č. 15 zní:

„Příloha č. 15 k vyhlášce č. 136/2004 Sb.

**Evidence včelstev**Vzor hlášení počtu včelstev a umístění stanovišť k 1. září kalendářního roku .....<sup>1)</sup>**1. Údaje o chovateli**

<sup>01</sup> Registrační číslo	CZ													
---------------------------------	----	--	--	--	--	--	--	--	--	--	--	--	--	--

<b>Chovatel</b>														
Jméno, případně jména														
Příjmení nebo název														
Rodné číslo <sup>2)</sup>						/					IČ			
Telefon										Fax		E-mail		
Číslo dokladu totožnosti <sup>3)</sup>										Stát <sup>3)</sup>				
Trvalé bydliště nebo sídlo														
Ulice										č.p. (č.ev.)/ č. or.				
Obec								Část obce						
Městský obvod								Městská část						
Okres														
Kontaktní údaje														
Adresa														
Telefon				Fax				E-mail						

**2. Počet včelstev a umístění stanovišť**

	Umístění jednotlivých stanovišť včelstev					Počet včelstev
	Číselný kód katastrálního území	Parcelní číslo		Typ parcely <sup>4)</sup>	Obec/část obce nebo úplná adresa (je-li známá) umístění včelstev	
		kmenové	poddělení			
1.						
2.						
3.						
4.						
5.						
6.						
7.						
8.						
9.						
10.						
<b>Celkem včelstev</b> ~~~~~						

1) Jedná-li se o hlášení podle § 80a odst. 1 chovatel přeškrtně předtištěná slova „1. září kalendářního roku“ a uveďte datum, ke kterému stanoviště včelstev zakládá.

2) Nebylo-li rodné číslo přiděleno, vyplní se datum narození ve formátu RRRMDD.

3) Vyplňuje se v případě cizinců.

4) Typ parcely: P = pozemková, S = stavební.

V ..... Dne: ..... Podpis: .....“

30. Doplňuje se příloha č. 16, která zní:

„Příloha č. 16 k vyhlášce č. 136/2004 Sb.

### Evidence stanovišť

Vzor hlášení umístění stanovišť ke dni .....

#### 1. Údaje o chovateli

<sup>01</sup> Registrační číslo CZ									
------------------------------------	--	--	--	--	--	--	--	--	--

Chovatel			
Jméno, případně jména			
Příjmení nebo název			
Telefon		E-mail	

#### 2. Umístění nových stanovišť

	Umístění jednotlivých stanovišť včelstev				
	Číselný kód katastrálního území	Parcelní číslo		Typ parcely <sup>1)</sup>	Obec/část obce nebo úplná adresa (je-li známá) umístění včelstev
		kmenové	poddělení		
1.					
2.					
3.					
4.					
5.					
6.					
7.					
8.					
9.					
10.					

1) Typ parcely: P = pozemková, S = stavební

#### 3. Rušení stávajících stanovišť

	Registrační číslo stanoviště včelstev		Registrační číslo stanoviště včelstev
1.		6.	
2.		7.	
3.		8.	
4.		9.	
5.		10.	

V ..... Dne: ..... Podpis: .....“



## Čl. II

**Přechodné ustanovení**

Běžci označení podle vyhlášky č. 136/2004 Sb., ve znění účinném přede dnem nabytí účinnosti této vyhlášky, se považují za označené podle vyhlášky č. 136/2004 Sb., ve znění účinném ode dne nabytí účinnosti ustanovení čl. I bodů 2 až 8, 10 až 18, 27 a 28 této vyhlášky.

## Čl. III

**Účinnost**

Tato vyhláška nabývá účinnosti dnem 1. ledna 2018, s výjimkou ustanovení čl. I bodů 2 až 8, 10 až 18, 27 a 28, které nabývají účinnosti dnem 1. dubna 2018.

Ministr:

Ing. **Jurečka** v. r.

**450****SDĚLENÍ****Českého statistického úřadu**

ze dne 13. prosince 2017

**o aktualizaci Číselníku měn a fondů (ČMF)**

Český statistický úřad podle § 19 odst. 2 zákona č. 89/1995 Sb., o státní statistické službě, oznamuje s účinností od 1. ledna 2018 aktualizaci Číselníku měn a fondů (ČMF), zavedeného sdělením Českého statistického úřadu č. 525/2002 Sb., ze dne 18. listopadu 2002, o vydání aktualizovaného Číselníku měn a fondů (ČMF), ve znění sdělení Českého statistického úřadu č. 513/2004 Sb., sdělení Českého statistického úřadu č. 412/2011 Sb., sdělení Českého statistického úřadu č. 332/2015 Sb., sdělení Českého statistického úřadu č. 206/2016 Sb. a sdělení Českého statistického úřadu č. 419/2016 Sb.

Do aktualizovaného Číselníku měn a fondů jsou promítnuty změny z mezinárodní normy ISO 4217, kterou na svých internetových stránkách publikuje Mezinárodní organizace pro normalizaci (ISO). Změny jsou uvedeny v příloze tohoto sdělení.

Platné znění aktualizovaného Číselníku měn a fondů (ČMF) bude k dispozici na internetových stránkách Českého statistického úřadu na adrese [www.czso.cz](http://www.czso.cz).

Místopředseda Českého statistického úřadu:

Ing. **Rojíček**, Ph.D., v. r.

Tab. č. 1: Zavedená položka Číselníku měn a fondů (ČMF) s účinností od 1. ledna 2018:

<b>Měna</b>	<b>Alfabetický kód</b>	<b>Numerický kód</b>	<b>Poznámka</b>
dobra	STN	930	nové kódy (alfabetický i numerický)

Tab. č. 2: Změna českého názvu měny v Číselníku měn a fondů (ČMF) od 1. ledna 2018:

<b>Měna od 1. 1. 2018</b>	<b>Měna do 31. 12. 2017</b>	<b>Poznámka</b>
filipínské piso	filipínské peso	stávající kódy zůstávají nezměněny alfabetický kód: PHP numerický kód: 608

**451****SDĚLENÍ****Českého statistického úřadu**

ze dne 13. prosince 2017

**o aktualizaci Klasifikace zaměstnání (CZ-ISCO)**

Český statistický úřad podle § 19 odst. 2 zákona č. 89/1995 Sb., o státní statistické službě, oznamuje s účinností od 1. ledna 2018 aktualizaci Klasifikace zaměstnání (CZ-ISCO), zavedené sdělením Českého statistického úřadu č. 206/2010 Sb., ze dne 16. června 2010, ve znění sdělení Českého statistického úřadu č. 185/2012 Sb., sdělení Českého statistického úřadu č. 184/2013 Sb., sdělení Českého statistického úřadu č. 172/2014 Sb., sdělení Českého statistického úřadu č. 140/2015 Sb. a sdělení Českého statistického úřadu č. 270/2016 Sb.

Předmětem aktualizace Klasifikace zaměstnání (CZ-ISCO) je zavedení čtyř nových položek na národní úrovni klasifikace, zrušení sedmi položek na národní úrovni a změny názvů u osmi položek klasifikace.

Platné znění aktualizované Klasifikace zaměstnání (CZ-ISCO) bude k dispozici na internetových stránkách Českého statistického úřadu na adrese [www.czso.cz](http://www.czso.cz).

Místopředseda Českého statistického úřadu:

Ing. **Rojíček**, Ph.D., v. r.

**Položky Klasifikace zaměstnání (CZ-ISCO) aktualizované k 1. lednu 2018**

Tab. č. 1: Nově zavedené položky Klasifikace zaměstnání (CZ-ISCO) s účinností od 1. ledna 2018

Kód položky	Název položky
22693	Behaviorální analytici
32213	Dětské sestry bez specializace
32220	Porodní asistentky bez specializace
32593	Asistenti behaviorálních analytiků, behaviorální technici

Tab. č. 2: Zrušené položky Klasifikace zaměstnání (CZ-ISCO) k 31. prosinci 2017

Kód položky	Název položky
32114	Biotechničtí asistenti
32212	Všeobecné sestry bez osvědčení
32221	Porodní asistentky s osvědčením
32222	Porodní asistentky bez osvědčení
32552	Fyzioterapeuti bez osvědčení
53291	Laboratorní pracovníci
53292	Dezinfektoři

Tab. č. 3: Změny názvů položek Klasifikace zaměstnání (CZ-ISCO) k 1. lednu 2018

Kód položky	Nový název položky od 1. ledna 2018	Název položky do 31. prosince 2017
21455	Chemičtí inženýři kontroly a řízení kvality, chemičtí inženýři laboranti a specialisté v příbuzných oborech	Chemičtí inženýři kontroly a řízení kvality a specialisté v příbuzných oborech
32211	Všeobecné sestry bez specializace (kromě dětských sester)	Všeobecné sestry s osvědčením
32551	Fyzioterapeuti bez specializace	Fyzioterapeuti s osvědčením
3256	Praktické sestry	Zdravotničtí asistenti (praktické sestry)
32560	Praktické sestry	Zdravotničtí asistenti (praktické sestry)
33391	Pracovníci v oblasti marketingu, propagace a reklamy	Pracovníci v oblasti propagace a reklamy
83221	Řidiči osobních a malých dodávkových automobilů (kromě taxikářů a řidičů zdravotnické dopravní služby)	Řidiči osobních a malých dodávkových automobilů (kromě taxikářů a řidičů dopravy nemocných a raněných)
83223	Řidiči zdravotnické dopravní služby	Řidiči dopravy nemocných a raněných







**Vydává a tiskne:** Tiskárna Ministerstva vnitra, p. o., Bartůňkova 4, pošt. schr. 10, 149 01 Praha 415, telefon: 272 927 011, fax: 974 887 395 – **Redakce:** Ministerstvo vnitra, nám. Hrdinů 1634/3, pošt. schr. 155/SB, 140 21 Praha 4, telefon: 974 817 289, fax: 974 816 871 – **Administrace:** písemné objednávky předplatného, změny adres a počtu odebíraných výtisků – MORAVIAPRESS s. r. o., U Póny 3061, 690 02 Břeclav, tel.: 516 205 175, e-mail: sbirky@moraviapress.cz. **Roční předplatné** se stanovuje za dodávku kompletního ročníku včetně rejstříku z předcházejícího roku a je od předplatitelů vybíráno formou záloh ve výši oznámené ve Sbírce zákonů. Závěrečné vyúčtování se provádí po dodání kompletního ročníku na základě počtu skutečně vydaných částek (první záloha na rok 2017 činí 6 000,- Kč) – Vychází podle potřeby – **Distribuce:** MORAVIAPRESS s. r. o., U Póny 3061, 690 02 Břeclav, celoroční předplatné a objednávky jednotlivých částek (dobírky) – 516 205 175, objednávky – knihkupci – 516 205 175, e-mail – sbirky@moraviapress.cz, zelená linka – 800 100 314. **Internetová prodejna:** www.sbirkyzakonu.cz – **Drobný prodej – Brno:** Ing. Jiří Hrazdil, Vranovská 16, SEVT, a. s., Česká 14, Vydavatelství a nakladatelství Aleš Čeněk, Obchodní galerie IBC (2. patro), Příkop 6; **České Budějovice:** SEVT, a. s., Česká 3, tel.: 387 319 045; **Cheb:** EFREX, s. r. o., Karlova 31; **Chomutov:** DDD Knihkupectví – Antikvariát, Ruská 85; **Kadaň:** Knihařství – Příbík, J. Švermy 14; **Liberec:** Podještědské knihkupectví, Moskevská 28; **Olomouc:** Zdeněk Chumchal – Knihkupectví Tycho, Ostružnická 3; **Pardubice:** ABONO s. r. o., Sportovců 1121; **Plzeň:** Vydavatelství a nakladatelství Aleš Čeněk, nám. Českých bratří 8; **Praha 3:** Vydavatelství a nakladatelství Aleš Čeněk, Řípská 23; **Praha 4:** Tiskárna Ministerstva vnitra, Bartůňkova 4; **Praha 9:** DOVOZ TISKU SUWECO CZ, Klečákova 347; **Praha 10:** BMSS START, s. r. o., Vinohradská 190, MONITOR CZ, s. r. o., Třebohostická 5, tel.: 283 872 605; **Ústí nad Labem:** PNS Grosso s. r. o., Havířská 327, tel.: 475 259 032, fax: 475 259 029, KARTOON, s. r. o., Klíšská 3392/37 – vazby sbírek tel. a fax: 475 501 773, e-mail: kartoon@kartoon.cz; **Zábřeh:** Mgr. Ivana Patková, Žižkova 45; **Žatec:** Jindřich Procházka, Bezděkov 89 – Vazby Sbírek, tel.: 415 712 904. **Distribuční podmínky předplatného:** jednotlivé částky jsou expedovány neprodleně po dodání z tiskárny. Objednávky nového předplatného jsou vyřizovány do 15 dnů a pravidelné dodávky jsou zahajovány od nejbližší částky po ověření úhrady předplatného nebo jeho zálohy. Částky vyšlé v době od zaevidování předplatného do jeho úhrady jsou doposílány jednorázově. Změny adres a počtu odebíraných výtisků jsou prováděny do 15 dnů. **Reklamacce:** informace na tel. čísle 516 205 175. V písemném styku vždy uvádějte IČO (právnícká osoba), rodné číslo (fyzická osoba). **Podávání novinových zásilek** povoleno Českou poštou, s. p., Odštěpný závod Jižní Morava Ředitelství v Brně č. j. P/2-4463/95 ze dne 8. 11. 1995.